



Desarrollo Sostenible de la Pesca y Acuicultura en Costa Rica - INFRAESTRUCTURA -

COSTA RICA
GOBIERNO DEL BICENTENARIO
2018 - 2022



Terminal Pesquera Puntarenas



Terminal Pesquera Puntarenas

PLANTA DE PROCESO: 434 M2.

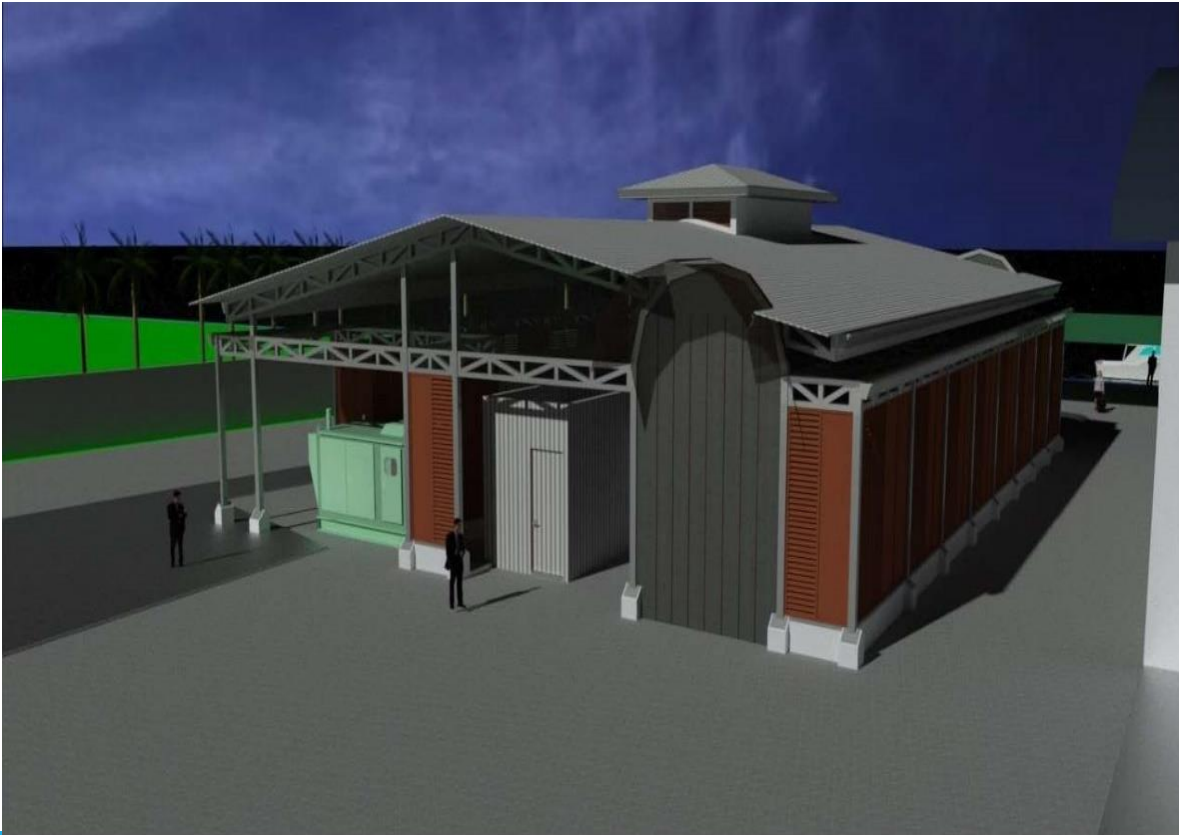

- ✓ Rampa y andenes de acceso a la planta e Ingreso sanitizado de montacargas.
- ✓ Verificación de calidad y frescura del producto, pesado y clasificación.
- ✓ Área de proceso primario de limpieza, fileteo, chuleteo y lonjeo.
- ✓ Área de empaque con o sin vacío.
- ✓ Áreas de limpieza y desinfección de equipos y/o personal.
- ✓ Cámaras de refrigeración y congelamiento, cuartos de máquinas, bodegas.

Terminal Pesquera Puntarenas

MERCADO REGIONAL: 1,483 M2



Terminal Pesquera Puntarenas

ÁREA ADMINISTRATIVA ATENCIÓN A USUARIOS: 1339 M2



- ✓ Recepción y Sala de espera
- ✓ Plataforma de servicios
- ✓ Espacios para oficinas individuales y/o compartidas
- ✓ Salones para archivo
- ✓ Sala de reuniones
- ✓ Auditorio para eventos
- ✓ Bodegas
- ✓ Servicios sanitarios accesibles
- ✓ Comedor para empleados
- ✓ Ascensor
- ✓ Salidas y escaleras de emergencia

Terminal Pesquera Puntarenas



Terminal Pesquera Cieneguita, Limón



Terminal Pesquera Cieneguita, Limón.

PANTALLA DE ATRAQUE: 490 M2.

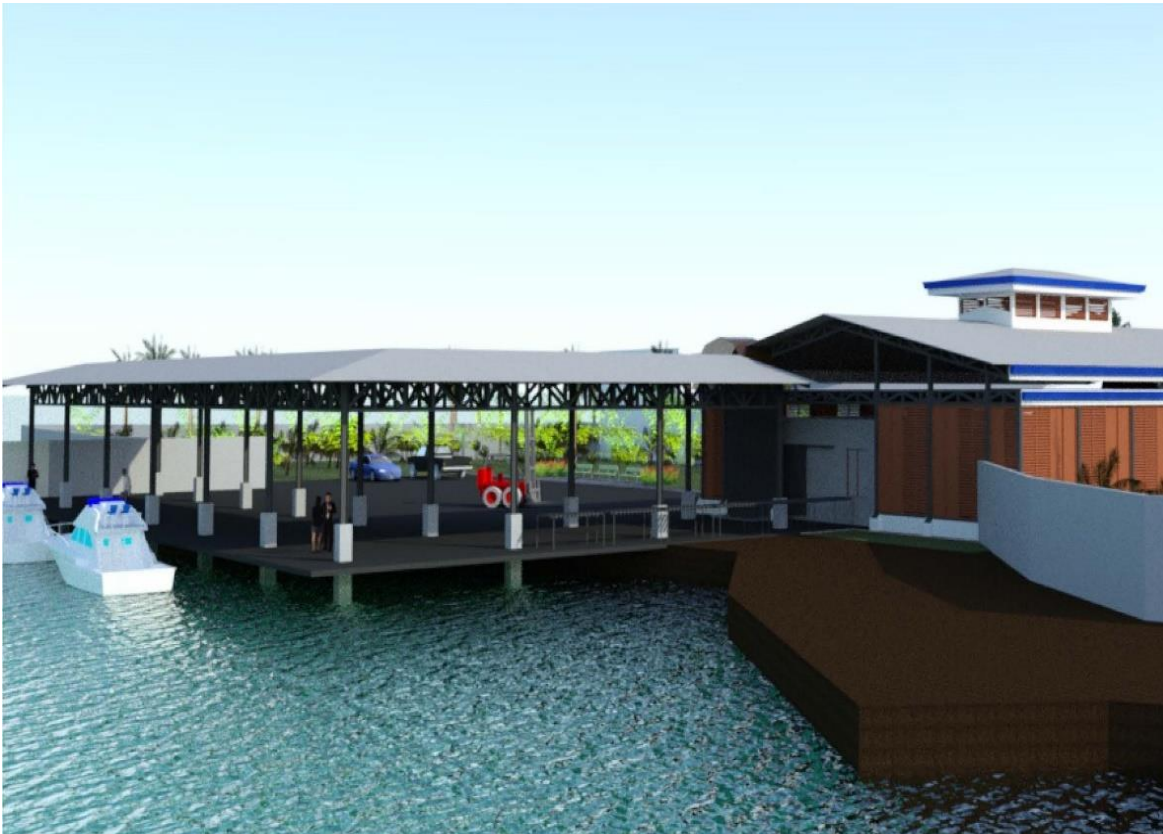

La pantalla tiene forma de “L” para garantizar un frente de atraque de 40 metros de longitud y un brazo de acceso a la planta de proceso.

Terminal Pesquera Cieneguita, Limón.

PLANTA DE PROCESO: 490 M2.

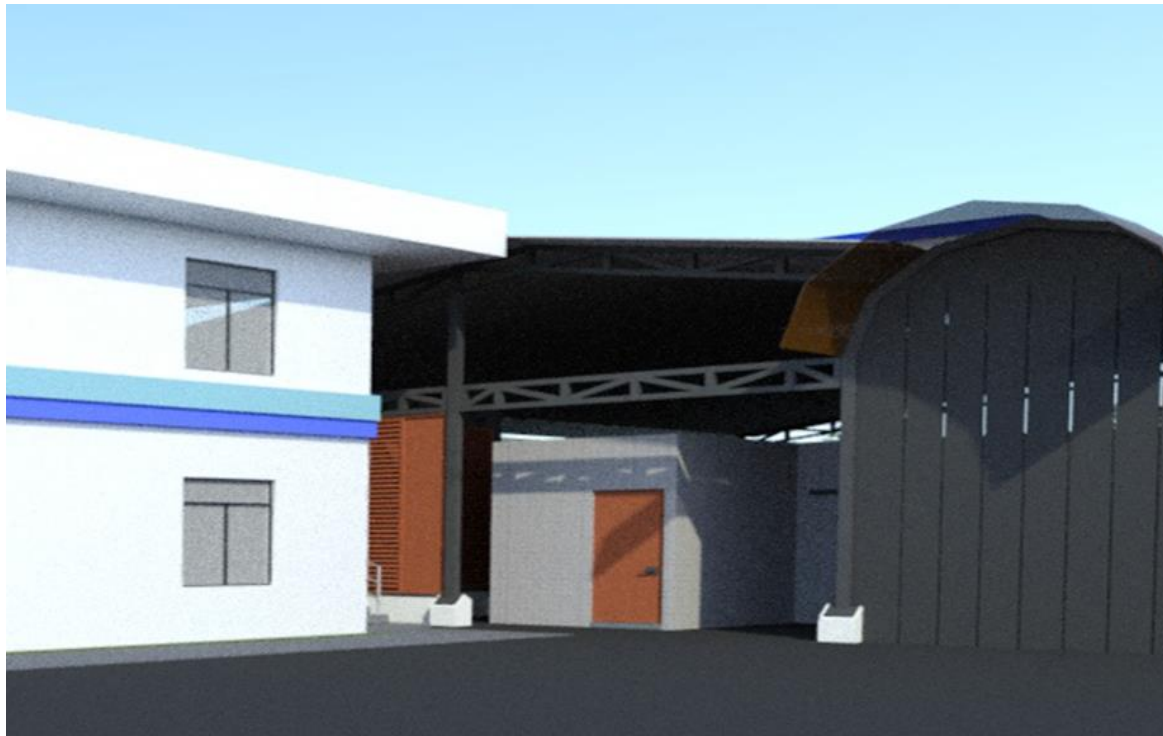

CENTRO DE ACOPIO: 840 M2



Terminal Pesquera Cieneguita, Limón

VISTAS EN 3D



Terminal Pesquera Cuajiniquil, Guanacaste



Terminal Pesquera Cuajiniquil, Guanacaste

REPARACIÓN DE PANTALLA DE ATRAQUE: 650 M2.



Se procederá a reparar completamente la pantalla de atraque con la finalidad de que se aseguren una vida útil de al menos 50 años y que permita sin riesgo alguno que se realicen las labores propias de una terminal pesquera.

Terminal Pesquera Cuajiniquil, Guanacaste

PLANTA DE PROCESO: 440 M2.



OFICINAS Y ALBERGUE GUARDACOSTAS



Terminal Pesquera Cuajiniquil, Guanacaste



Centro de Acopio El Coco

PLANTA DE PROCESO: 269.00 M2



- ✓ Rampa y andenes de acceso a la planta e Ingreso sanitizado de montacargas.
- ✓ Verificación de calidad y frescura del producto, pesado y clasificación.
- ✓ Área de proceso primario de limpieza, fileteo, chuleteo y lonjeo.
- ✓ Área de empaque con o sin vacío.
- ✓ Áreas de limpieza y desinfección de equipos y/o personal.
- ✓ Cámaras de refrigeración y congelamiento, cuartos de máquinas, bodegas.

Centro de Acopio El Coco



Centro de Acopio San Isidro del Guarco

PLANTA DE PROCESO: 296.00 M2



- ✓ Rampa y andenes de acceso a la planta e Ingreso sanitizado de montacargas.
- ✓ Verificación de calidad y frescura del producto, pesado y clasificación.
- ✓ Área de proceso primario de limpieza, fileteo, chuleteo y lonjeo.
- ✓ Área de empaque con o sin vacío.
- ✓ Áreas de limpieza y desinfección de equipos y/o personal.
- ✓ Cámaras de refrigeración y congelamiento, cuartos de máquinas, bodegas.

Anteproyecto Centro Acopio San Isidro del Guarco



Centro de Acopio y acondicionamiento Estación Los Diamantes

PLANTA DE PROCESO: 290.00 M2



- ✓ Rampa y andenes de acceso a la planta e Ingreso sanitizado de montacargas.
- ✓ Verificación de calidad y frescura del producto, pesado y clasificación.
- ✓ Área de proceso primario de limpieza, fileteo, chuleteo y lonjeo.
- ✓ Área de empaque con o sin vacío.
- ✓ Áreas de limpieza y desinfección de equipos y/o personal.
- ✓ Cámaras de refrigeración y congelamiento, cuartos de máquinas, bodegas.

Centro de Acopio y acondicionamiento Estación Los Diamantes

ACONDICIONAMIENTO ESTACIÓN

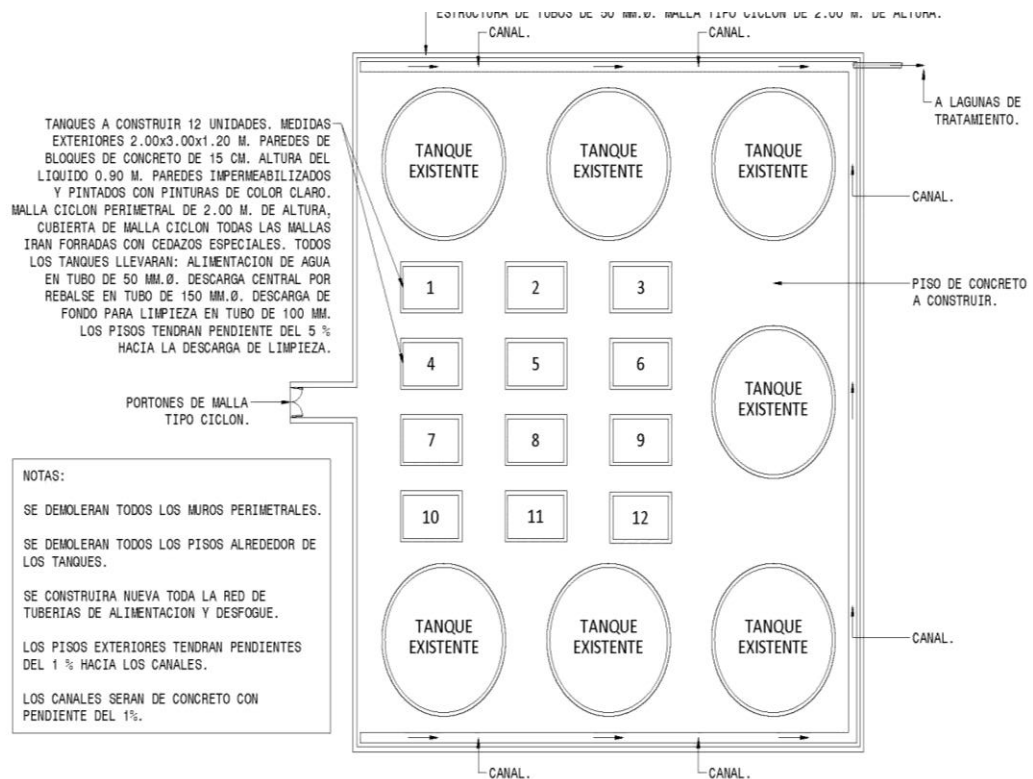

NOTAS:

- SE DEMOLERAN TODOS LOS MUROS PERIMETRALES.
- SE DEMOLERAN TODOS LOS PISOS ALREDEDOR DE LOS TANQUES.
- SE CONSTRUIRA NUEVA TODA LA RED DE TUBERIAS DE ALIMENTACION Y DESFOGUE.
- LOS PISOS EXTERIORES TENDRAN PENDIENTES DEL 1 % HACIA LOS CANALES.
- LOS CANALES SERAN DE CONCRETO CON PENDIENTE DEL 1%.

- ✓ Estanques de tratamiento de aguas de recirculación, rebalse y limpieza de piletas y estanques
- ✓ Estanques para engorde
- ✓ Construcción de piletas rectangulares, reconstrucción de pisos y cerramientos y adecuación de piletas circulares
- ✓ Sistema de captación de agua de reserva para época seca
- ✓ Adecuación de toma de agua

RESTAURACION TANQUES CIRCULARES Y CONSTRUC. DE 12 TANQUES RECTANGULARES SIN ESCALA

Centro de Acopio y acondicionamiento Estación Los Diamantes

CAPACITACIÓN EN PROCESAMIENTO



Costo Estimado Infraestructura

Infraestructura	Costo Estimado \$
Terminal Pesquera Puntarenas	\$ 5 080 904,71
Terminal Pesquera Limón	\$ 4 791 737,81
Terminal Pesquera Cuajiniquil, Guanacaste	\$ 3 169 520,68
Centro de Acopio El Coco	\$ 719 260,39
Centro de Acopio San Isidro, El Guarco	\$ 994 654,16
Centro de Acopio y acondicionamiento Estación Los Diamantes	\$ 1 817 926,28
Total estimado	\$ 16 574 004,03